

報道発表資料の配信日時 10月4日(水) 15時00分

発表項目 (行事名)	小学生を対象とした林業・木材産業の現場見学会の開催について		
記者レクチャー のお知らせ	(実施日時)	発表者	
		発表場所	
概要	<p>林業の担い手対策や木育の取組の一環として、管内の林業・木材産業の現場を見学・体験してもらい、森林の大切さや一次産業について学んでもらうため、別海町立中西別小学校、別海町立上風連小学校の生徒を対象に、次のとおり林業・木材産業の現場見学会を実施します。</p> <p style="text-align: center;">記</p> <p>○日時 令和5年(2023年)10月18日(水) 9:50~11:40</p> <p>○場所 別海町別海103-3番地(伐倒作業・おが粉工場見学等) 別海町別海 78-9番地(枝打ち体験)</p> <p>○対象 別海町立中西別小学校 5・6年生9名 別海町立上風連小学校 5・6年生8名</p> <p>○内容 高性能林業機械(※ハーベスタ)による立木の伐倒作業の見学 おが粉加工工場の見学 自走式チップパー機による木材チップ製造作業の見学 丸太輸送トラックへの丸太積み込み作業の見学 カラマツ人工林の枝打ち体験</p> <p>○その他 雨天延期の場合は、10月25日(水)に実施する予定。 ※ハーベスタとは、従来チェーンソーで行っていた立木の伐倒、枝払い、玉切りの各作業と、玉切りした材の集積作業を一貫して行う自走式機械。</p>		
参考	○別添資料(開催概要、スケジュール、位置図)を参考としてください。		

報道(取材)に当たってのお願い	<p>森林や林業について広く知っていただくためにも、積極的な報道をお願いします。</p> <p>雨天による延期のほか、新型コロナウイルス等の感染状況によって、延期となる場合がありますが、その際は事前にお知らせいたします。</p>		
他のクラブとの関係	同時配付	(場所)	
	同時レク		

担当 (連絡先)	<p>根室振興局 産業振興部林務課林務係(担当者:高橋)</p> <p style="text-align: right;">TEL 0153-24-5639(直通)</p>		
-------------	---	--	--

小学生を対象とした林業・木材産業の現場見学会（開催概要）

1 開催目的

管内の林業・木材産業の現場を見学・体験してもらい、森林の大切さや一次産業について学んでもらうため。

2 実施主体

- (1) 主催 北海道根室振興局
- (2) 協力 別海町森林組合

3 参加者

- (1) 別海町立中西別小学校 5・6年生9名、先生1～2名
- (2) 別海町立上風連小学校 5・6年生8名、先生1～2名

4 開催日時

令和5年10月18日（水） 9：50～11：40
※予備日10月25日（水）

5 開催場所

別海町別海103-3番地（伐倒作業の見学・おが粉工場見学ほか）
別海町別海 78-9番地（枝打ち体験）

6 実施内容

- (1) 高性能林業機械による立木の伐倒作業の見学
- (2) おが粉加工場の見学
- (3) 自走式チップパー機によるチップ製造作業の見学
- (4) 丸太輸送トラックへの丸太積み込み作業の見学
- (5) カラマツ人工林の枝打ち体験

7 服装・持ち物

- (1) 作業があるため、動きやすく、汚れても大丈夫な服装とする。
 - (2) 長靴、軍手、雨合羽を持参する。
 - (3) 野外での見学・体験となるため、必要に応じて防寒着を着用する。
- ※その他、主催者側でヘルメット、枝打ち鋸を用意。

8 その他

雨天延期の場合は当日7時半までに決定し、各校へ連絡する。天気予報により前日までに判断が可能な場合は、前日の15時までに連絡する。

小学生を対象とした林業・木材産業の現場見学会 スケジュール

月 日	時 間	内 容	場 所	備 考
10月18日(水)	9:30～ 9:50 9:35～ 9:50	・バス移動(上風連小学校から) ・バス移動(中西別小学校から)	各小学校 ～ おが粉加工場に隣接のカラマツ人工林	スクールバス2台を借りる予定
	9:50～10:10	・高性能林業機械による立木の伐倒作業の見学	おが粉加工場に隣接のカラマツ人工林	最初に、振興局から挨拶、自己紹介、説明者の紹介などを行う
	10:10～10:25	・おが粉加工場の見学	おが粉加工場	おが粉加工場の概要について説明後、各校ごと交代で工場へ入って見学してもらう
	10:25～10:50	・自走式チップパー機による木材チップ製造作業を見学 ・丸太輸送トラックへの丸太積み込み作業を見学	おが粉加工場前の土場	時間があれば、シイタケのほだ木の伏せ込み状況を見学
	10:50～10:55	・バス移動	おが粉加工場 ～ 別海町役場	
	10:55～11:05	・トイレ休憩	別海町役場	
	11:05～11:10	・バス移動	別海町役場 ～ 私有林カラマツ人工林	
	11:10～11:40	・枝打ち体験	私有林カラマツ人工林	森林室による枝打ちの説明・指導
	11:40～11:55 11:40～12:00	・バス移動(中西別小学校まで) ・バス移動(上風連小学校まで)	私有林カラマツ人工林 ～ 各小学校	

※雨天延期となった場合は、10月25日(水)に開催する。

林業・木材産業の現場見学会（中西別小学校・上風連小学校合同）位置図

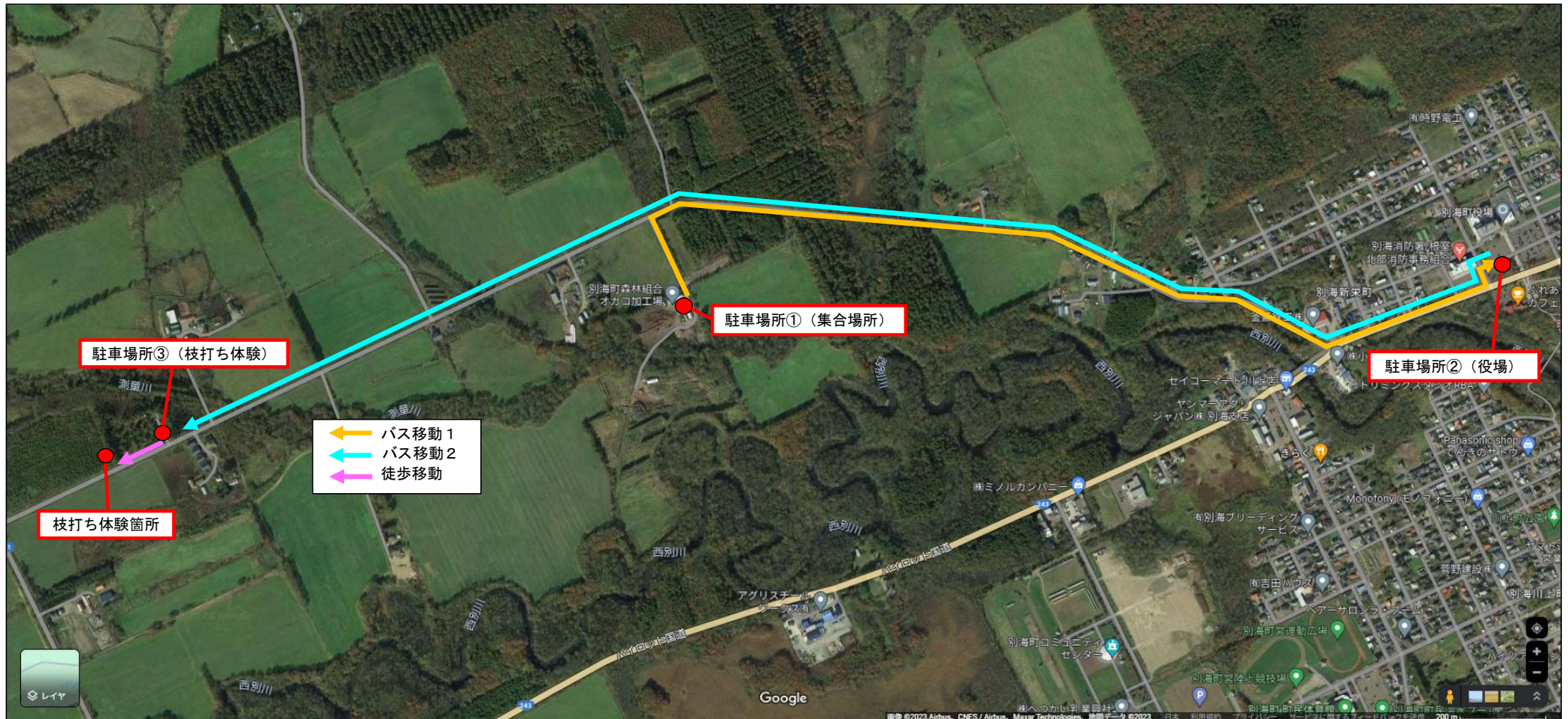

- ・各小学校から駐車場所①へスクールバスで移動（9：50集合）
- ・①近辺での見学終了後、駐車場所②へ移動し、役場でトイレ休憩
- ・駐車場所②から駐車場所③へ移動する際は、振興局が誘導
- ・駐車場所③から枝打ち体験箇所へは徒歩で移動（150mくらい）